



ICF-Anwendertagung vom 11.11.2014

## Schnittstellen zwischen ambulanter Rehabilitation und Versicherung

Praxisbeispiel: Schnittstellenmanagement zwischen Rehapunkt und IV FR

Jacqueline Bürki  
Manuela Pugliese  
Mark Burri



1

## Übersicht

- Versuch einer vorläufigen Orientierung
- Der Eingliederungsprozess: Sicht und Erwartungen der Versicherung
- Der Eingliederungsprozess II: Sicht, Instrumente und Ergebnisse des Anbieters
- Schlussfolgerungen

2

## Im Schnittstellenschwungel

	<b>Prozess</b>	Krankenversicherung Anmeldung IV Frühintervention Grundsatzentscheid Rentenentscheid Anstellung..
	<b>Struktur</b>	Klinik Ambulanter Anbieter IV Eingliederung IV Sachbearbeitung ..
	<b>Logik</b>	ICD ICF IV-Reglemente Eingliederungskonzepte Web@i

3

## Fallbeispiel P.H



05.07.2010      22.11.2010      22.02.2011-31.03.2012      31.03.2012

4

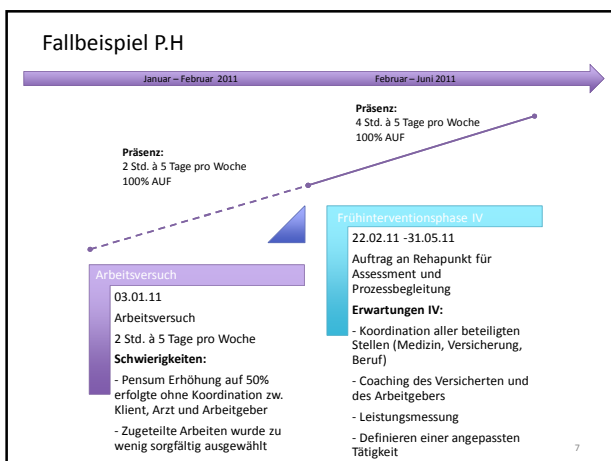
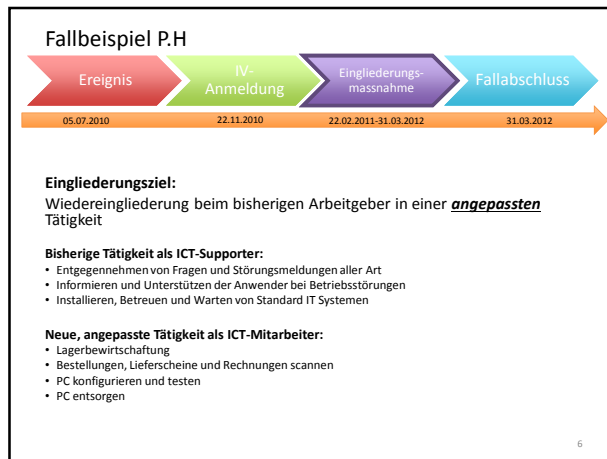
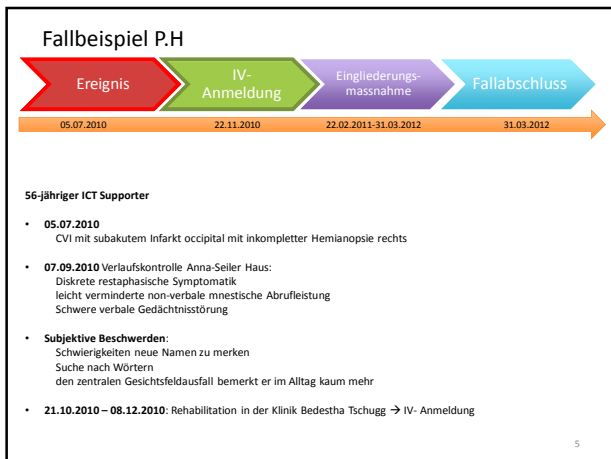

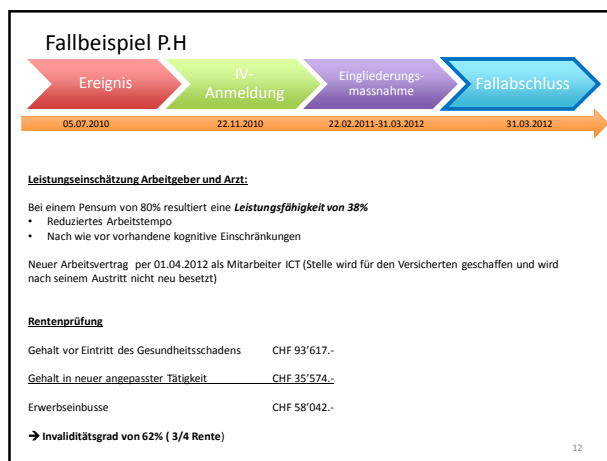
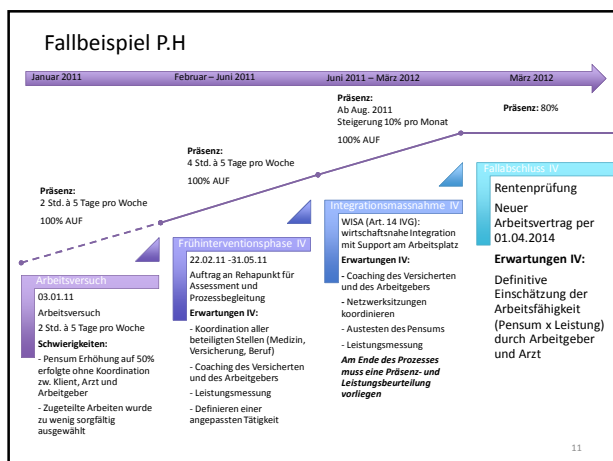
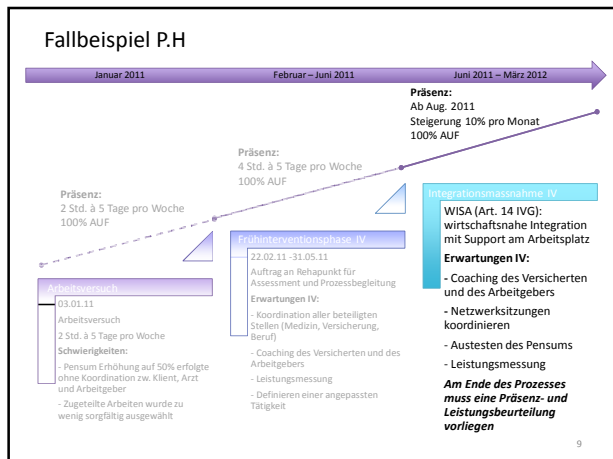

### Brauchen wir in der Integration ICF?



✓ Gemeinsame Auswertung:

Präzise und verständliche Angaben  
Wertschätzende Zusammenarbeit  
Klare Rollenzuteilung: Lead und Assessor

Der Arbeitgeber braucht kein ICF

Alle aber brauchen: Vertrauen